

Permvisage®

PIGMENTY

ROZSZERZONA PALETA KOLORÓW



Goldeneye Pigments **+plus**

Pigmenty Goldeneye – Najwyższy stopień bezpieczeństwa!

Pigmenty Goldeneye są odporne na światło, tolerowane przez alergików. Dystrybuowane na całym świecie - zostały dopuszczone do użytku i autoryzowane przez Ministerstwo Zdrowia jednego z krajów UE (nr autoryzacji PH 150-155).

Pigmenty Goldeneye zostały stworzone specjalnie w celu wykonywania makijażu permanentnego i do zabiegów paramedycznych. Odpowiadają one pod każdym względem światowym normom prawnym i standardom Unii Europejskiej.

Oznaczenie pigmentów

Pigmenty **organiczne** są oznaczone gwiazdkami *

- im więcej *** tym wyższa zawartość barwników organicznych
- barwniki te są raczej transparentne lecz błyszczące (efekt połysku)
- w przypadku chłodnego podstawowego odcienia skóry lub głębszej implantacji rozwijają się one do odcienia szarego lub niebieskiego
- pomarańczowy wyrównuje ten kolor

Pigmenty **nieorganiczne**:

- nie są oznaczone * lub są oznaczone tylko jedną *
- bardzo dobrze kryją i są raczej matowe
- są bardzo trwałe (odświeżenie barwnika co 2 lata)
- bardzo głęboko zaimplantowane wyglądają na ciemniejsze lub na szare w odcieniu

Wszystkie pigmenty Goldeneye zostały przetestowane pod względem tolerancji i stopnia czystości.

- nie wydzielają aromatycznych aminów
- zawierają w swym składzie wyłącznie **bezpieczne substancje**
- wykazały **wspaniałe rezultaty podczas testów dermatologicznych** i są godne polecenia
- każda seria produkcyjna jest poddawana testom w autoryzowanych laboratoriach mikrobiologicznych
- nadają się do poddania rezonansowi magnetycznemu i rezonansowi fal spinowych
- nie zawierają środków konserwujących
- nie testowano na zwierzętach

Środki ostrożności i zalecenia

- obowiązują środki ostrożności zalecane podczas wewnątrzskórnych pigmentacji.
- tak jak podczas wszelkich zabiegów podskórnych istnieje ryzyko zakażenia. Jeśli istnieją wątpliwości dotyczące stanu zdrowia danego klienta, pigmentację należy wykonywać tylko i wyłącznie po konsultacji z lekarzem. Osoby, u których istnieją przeciwwskazania nie powinny być poddawane zabiegowi pigmentacji.
- pigmenty Goldeneye nie mogą być stosowane czy mieszane z pigmentami innych producentów
- zabarwienie uzyskane dzięki pigmentom Goldeneye uzależnione jest od rodzaju pigmentu (karnacji) skóry oraz od odczynu wartości PH.
- pigmenty należy przechowywać w chłodnym miejscu i chronić przed światłem

Pigmenty Goldeneye + plus Genius Edition to mieszanki farb w nowym opakowaniu (sterylnie zamknięte, wygodne w użyciu tubki) i o nowej teksturze.

Dzięki Genius Edition przekonacie się Państwo jak proste jest wykonanie makijażu permanentnego.

- + **plus**: lepsza siła krycia dzięki większej koncentracji pigmentów
- + **plus**: kremowa konsystencja dzięki ulepszonej formule
- + **plus**: dłuższa trwałość dzięki nowej technologii pigmentów
- + **plus**: bardziej poręczne użycie, dzięki jednorazowemu opakowaniu (tubka)
- + **plus**: nowe opakowanie zapobiega pryskaniu lub poplamieniu farbą
- + **plus**: większy wybór kolorystyki, mniejsza potrzeba tworzenia mieszanek,
- + **plus**: pigmenty spełniają wszystkie światowe wymogi prawa w zakresie dopuszczenia do dystrybucji i zastosowania w zabiegach makijażu permanentnego (w tym szwajcarskie, hiszpańskie oraz innych krajów).

O nas – Cosmetics Group sp. z o.o.



Przedstawiciel ekskluzywnej marki Goldeneye w Polsce

Cosmetics Group działa na profesjonalnym rynku kosmetycznym i fryzjerskim od kilkunastu lat i jest obecnie jednym z największych dystrybutorów w tej branży w Polsce.

Firma została założona przez małżeństwo Renatę i Pawła Grieger jako generalne przedstawicielstwo uznanych na rynku światowym firm kosmetycznych.

Najważniejsze marki reprezentowane przez Cosmetics Group to: **Alessandro International, La Biosthetique Paris, Reviderm, Ionto Comed, Goldeneye, Kleanthous** i inne.

Nowocześnie zaaranżowana siedziba firmy znajduje się w Katowicach.

Na **powierzchni 900 m²** klientów witają przestronne, jasne pomieszczenia: biura, hurtownia kosmetyków, sale szkoleniowe, komfortowe gabinety kosmetyczne oraz salon fryzjerski.

Dzięki wysokiej jakości świadczonych usług, profesjonalnemu przygotowaniu pracowników oraz ich olbrzymiemu zaangażowaniu - centrala w Katowicach przy wsparciu warszawskiego oddziału – sprawnie obsługuje terytorium całej Polski. Firma współpracuje z najbardziej renomowanymi salonami fryzjersko-kosmetycznymi, perfumeriami **Douglas** i **Sephora**, ośrodkami Wellness, Farmami Piękności i SPA w całym kraju.

Cosmetics Group **zatrudnia obecnie ponad 50 osób**. Pracownicy nieustannie poszerzają swoją wiedzę zarówno w kraju jak i za granicą.

Przekazujemy Ci 20 lat naszych doświadczeń

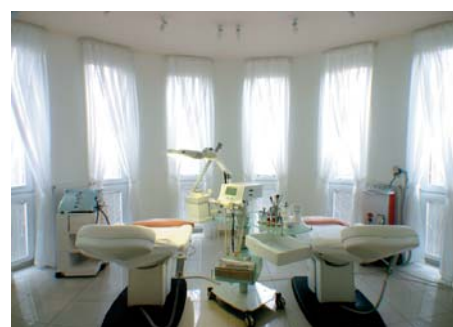

● **Pochodzenie nieorganiczne**

● **Tolerowane przez alergików, odpowiednie dla skóry wrażliwej**

● **Naturalne**



● **Jaskrawe / błyszczące kolory**

● **Do twórczej pracy**

● **Do kreatywnych technik**



● **Odpowiednie do zabiegów paramedycznych i korekty koloru**

● **Odpowiednie do kamuflażu**

● **Odpowiednie do korekty blizn**



Brown120
Perfekcyjny blond
Art. 233120

White	Red	Yellow	Black
50	2	40	8

Brown140
Braz blytny
Art. 233140

White	Yellow	Black
35	45	20

Brown145
Orzech laskowy
Art. 233145

White	Red	Yellow	Black
35	5	40	20

Colour 245
Lagoon
Art. 233245

LATO 2009

Blue	White	Yellow
60	20	20

Colour 250
Jean
Art. 233250

LATO 2009

Blue
100

Colour 260
Cielista
Art. 233260

LATO 2009

White	Black	Blue
25	70	5

Colour 328
Soft P
Art. 233328

LATO 2009

Red	White	Yellow	Black
70	25	3	2

Red330
Jasna terakota
Art. 233330

White	Red	Yellow	Orange
30	30	30	10

Colour 335
Lipton
Art. 233335

LATO 2009

White	Red	Yellow	Black
65	20	8	7

Red380
Czekoladowa czerwien
Art. 233380

White	Red	Yellow	Black	Orange
15	40	15	20	10

Beige420
Jasny bez
Art. 233420

White	Red	Yellow	Black
85	3	10	2

Beige460
Swietlisty orient
Art. 233460

White	Red	Yellow	Black
65	5	26	4

PM630
Zloty braz
Art. 233630

White	Red	Yellow	Black
20	5	40	35

Colour 700
Absolut
Art. 233700

LATO 2009

White
100

Colour 705
Absolut
Art. 233705

LATO 2009

Yellow
100

Brown150
Sredni braz
Art. 233150



White	Red	Yellow	Black
28	3	40	29

Brown175
Ciemny braz
Art. 233175



White	Red	Yellow	Black
15	10	25	50

Colour 240
Grassgreen
Art. 233240

LATO 2009



White	Red	Yellow	Black
45	10	45	45

Black270
Czarny
Art. 233270



White	Red	Yellow	Black
10	85	5	5

Red320
Pudrowy roz
Art. 233320

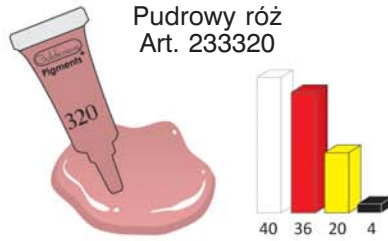

White	Red	Yellow	Black
40	36	20	4

Colour 325
Fresh P
Art. 233325

LATO 2009



White	Red	Yellow	Black
30	55	12	3

Red340
Terakota
Art. 233340

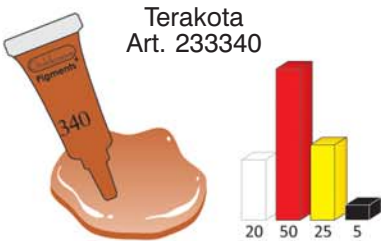

White	Red	Yellow	Black
20	50	25	5

Red350
Intensywne,
naturalne usta
Art. 233350



White	Red	Yellow	Black
25	70	5	5

Colour 355
Straw
Art. 233355

LATO 2009



White	Red	Yellow	Black
2	95	3	3

Highlight540
Highlight
Art. 233540



White	Yellow
90	10

Colour 620
Soft Aura
Art. 233620

LATO 2009



White	Red	Yellow	Black
45	19	30	6

Colour 625
Light P
Art. 233625

LATO 2009



White	Red	Yellow	Black
38	18	32	12

CC710
Pomarańcz absolutny
Art. 233710



Red	Yellow	Orange
25	25	50

Colour 715
Pink
Art. 233715

LATO 2009



Red	Yellow	Pink
30	30	40

Colour 750
Red
Art. 233750

LATO 2009



Red
100

Sprawdzone mieszanki pigmentów do brwi

KOLOR	jasny	średni	ciemny	bardzo ciemny
czerwony brąz	620	145+620	175+710	---
złoty brąz	120	630	---	---
neutralny brąz	120+145	145	175+330	---
szary brąz	120+140	150	175	175+270

Zakres kolorystyczny pigmentów do Eyelinera

140	145	175	240	245	250	260	270	540	700	705
260	270	140	705	260	270	260	540	245	250	245

Sprawdzone pigmenty do ust

KOLOR / INTENSYWNOŚĆ	delikatny	wyraźny	intensywny
brzoskwiniowy do rdzawego	320	620	350
beżowy do brązowego	460	340	380
pomarańczowy do terakoty	330	330+340	330+350
ciepłe odcienie jagodowego do czerwonego	325	328	355
chłodne odcienie jagodowego	320+715	355+715	380+715
różowy do śliwkowego	715	335	625

Kolory proponowane dla zabiegów paramedycznych **NOWOŚĆ**

TYP KOLORU	kolor wiodący	jaśniejszy	bardziej brązowy	bardziej różowy	bardziej rdzawy	bardziej żółty
nordycki	620	120	140	320	330	705
europejski	625	120	140	320	330	705
latynoski	630	620	145	325	350	705
orientalny	630+145	120	150	320	350	705
afrykański	150	625	145	350	380	705

Korekty proponowane dla złych efektów pigmentacji

ZŁE EFEKTY PIGMENTACJI	jasny rezultat	średni rezultat	ciemny rezultat	wskazówki
	120+710	145+710	175+340	710
	705	120	630	705
	140+705	140	140+175	705
	140+120	140+145	140+175	140
	710	120+330	145+340	710
	705+710	325+710	350+705	705
	320+710	330+710	350+710	710

Produkty pielęgnacyjne Goldeneye



Oczyszczanie skóry z użyciem Deep Cleansing Gel



Detektor Goldeneye do wykrywania ilości pigmentu w skórze



Pigment Penetration Gel ułatwia proces wnikania koloru wprowadzanego podczas zabiegu



Po zabiegu stosujemy żelowy plaster zabezpieczający Goldeneye Fix Plast

Zestaw do pielęgnacji w domu

Preparaty zalecane do stosowania w domu: Goldeneye Fix Plast, kompresy chłodzące oraz Deep Cleansing Towels.

W celu nawilżenia najlepiej zastosować Goldeneye Special Creme.



Certyfikaty Goldeneye

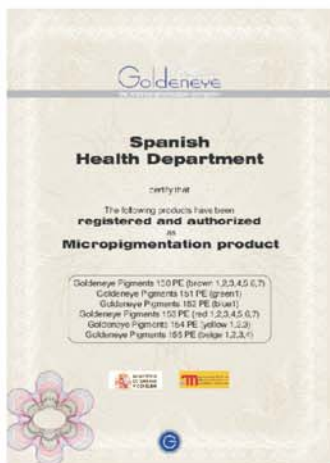

Rejestracja i autoryzacja Ministerstwa Zdrowia Hiszpanii



Zgodność z Dyrektywą ResAP (2008)1



Zgodność z dyrektywami kontroli jakości produkcji



Autoryzacja laboratorium produkującego pigmenty



Sterylizacja produktów w certyfikowanym laboratorium



Raport Mikrobiologiczny z certyfikowanego laboratorium



Deklaracja zgodności (EC1907/2006)



Gwarancja trwałości



Raport Kontroli Jakości dla każdej serii



Wynik Testu Zgodności „bardzo dobry”